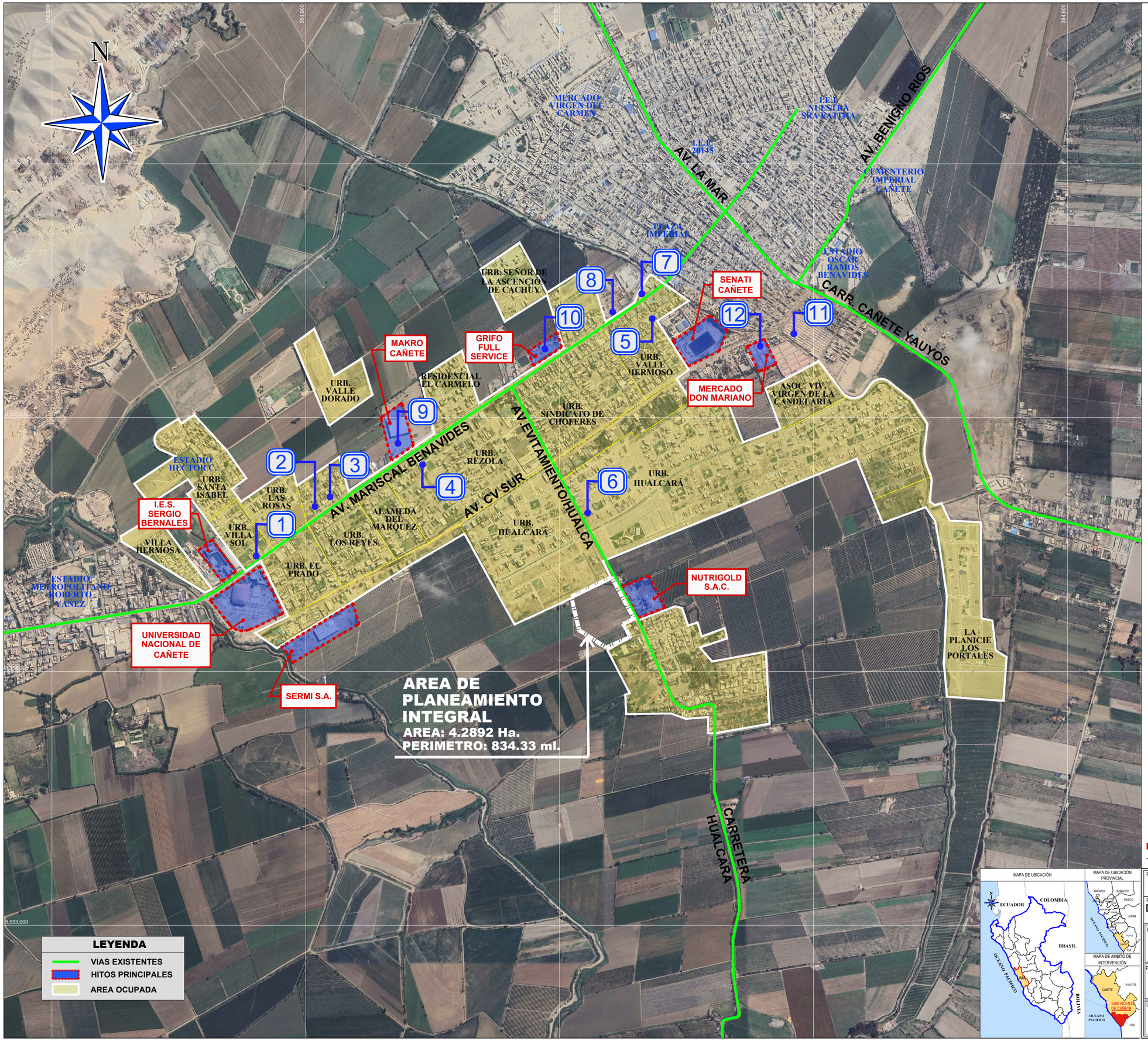



1 Antioquia - Discoteca



2 Distribuidora Galo-Ferreteria



3 Perfect Motor's-Taller Mecanico



4 Gaspetrol Cañete - Grifo



5 "San José" - Bodega



6 Progresol Ferretería Dimco



7 FFij Logistic S.A.C. - Grifo



8 Pecsa Cañete - Grifo



9 Makro Cañete



10 Full Service San Vicente - Grifo



11 C.C. Megacenter



12 Mercado "Don Mariano"

FUENTE:

- Visita de campo Julio 2026

PROMOTOR:
INVERSIONES EL PINO S.A.C.

PROPIETARIO:
DANIELA MARIA RAMOS PHILIPPS, MASSIMILIANO FABIO AMODEO SARTESCHI, SABRINA RAMOS PHILIPPS Y LUCIANO GUILLERMO GUIDINO BRUCE

PROYECTO:
PLANEAMIENTO INTEGRAL CON FINES DE ANEXIÓN AL ÁREA URBANA Y ASIGNACIÓN DE ZONIFICACIÓN

PLANO:
USO DEL SUELO ACTUAL COMERCIO

UBICACIÓN:
B1 EX-FDO HUALCARA N° DE PARCELA 135, CODIGO CATASTRAL 8_3508550_06772 PROYECTO FORTALEZA VALLE CAÑETE. U.C. 10740, DISTRITO DE SAN VICENTE DE CAÑETE, PROVINCIA DE CAÑETE, DEPARTAMENTO DE LIMA

PROFESIONAL:
Arq. Elsa Erika Araujo Bellido
CAP:28254

DATUM:
WGS84

FECHA:
SETIEMBRE 2026

ESCALA:
1/10,000

N° PLANO:
8